

Kontaktní adresa:	VIAMONT Projekt, s.r.o. Na Sklípku 36/54 400 07 Ústí nad Labem	Jelínek Vít č.p. 69, 407 78 Velký Šenov
Vyřizuje:	Michaela Smetanová, DiS	
tel:	+420 477 070 482	
mobil:	+420 777 490 642	
e-mail:	michaela.smetanova@viamontprojekt.cz	
Datová schránka IDDS:	gahr7q6	
Vaše značka:		
Naše značka:	0033/2025/428	
V Ústí nad Labem, dne:	17.2.2025	

Věc: Žádost o souhlas se stavbou na pozemku č.1261/4 v k.ú. Velký Šenov – souhlas s předloženou projektovou dokumentací

Vážený pane Jelínku,

žádám Vás tímto, jako vlastníka pozemku č. 1261/4 v k.ú. Velký Šenov [779768], o shlednutí předložených podkladů a následně o souhlas se stavbou.

Název akce: „Doplnění závor na přejezdu P3550 v km 14,664 na trati Šluknov – Dolní Poustevna – Dolní Poustevna st.hr.“

Účel stavby:

Jedná se o změnu již dokončené stavby. Hlavním cílem stavby je doplnění závor na řešeném přejezdu, rekonstrukce žel. svršku, spodku a přejezdové konstrukce. Předmětem stavby je doplnění závor u přejezdového zabezpečovacího zařízení na přejezdu P3550, který je v současnosti zabezpečen pouze světelným výstražným zařízením bez závor. Jedná se o úrovněvé křížení regionální dráhy s komunikací II/266.

Po ukončení prací bude dotčená plocha geodeticky zaměřena pro řešení majetkoprávní vypořádání, kdy budeme řešit smlouvu na zřízení věcného břemene.

Vaše stanovisko/souhlas bude jedním z dokladů přikládaných k žádosti o stavební povolení (ohlášení stavby), které budeme v brzké době předkládat Dopravnímu a energetickému stavebnímu úřadu (DESÚ), jako speciálnímu stavebnímu úřadu pro stavby drah.

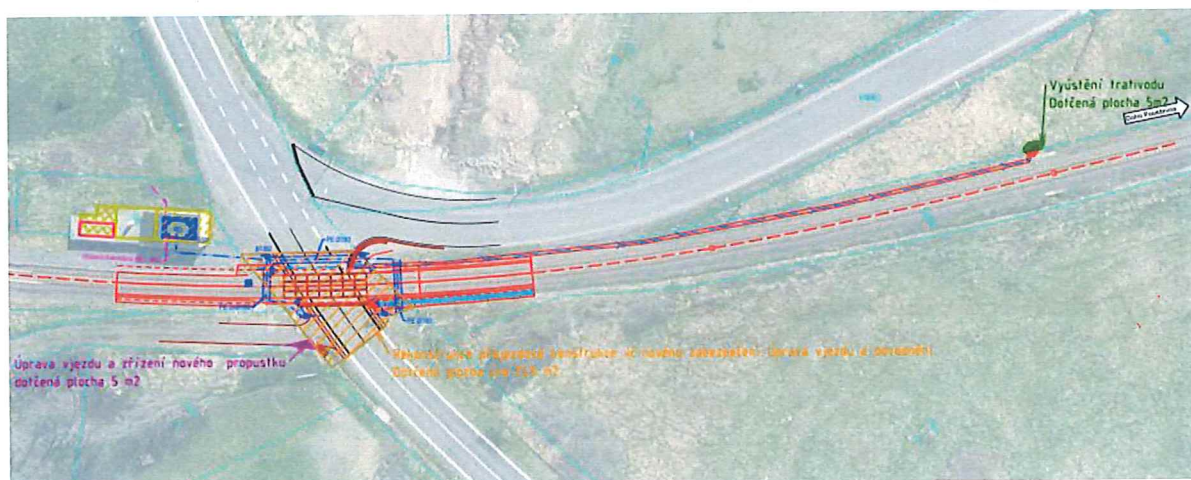

Velice Vám předem děkuji za zaslání vyjádření / souhlasu. Jakékoli dotazy Vám ráda zodpovím, případně žádost doplním (kontakt na mou osobu viz výše v hlavičce dopisu).

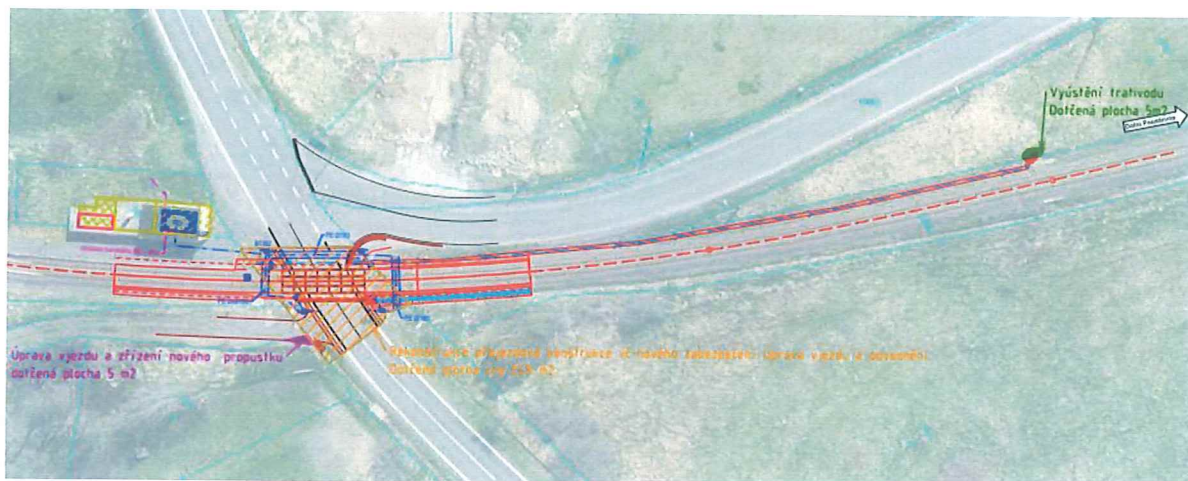

V e VELKÝ ŠENOV dne 4. 3. 2021

SOUHLASÍM – ~~NESOUHLASÍM~~*

s umístěním výše uvedeného záměru, s dotčením pozemků v mém vlastnictví v k.ú. Velký Šenov a s dočasným vynětím vyznačené plochy ze ZPF:

P.č.	Druh pozemku	Ochrana nemovitosti	Způsob dotčení	Předpokládaná dotčená plocha
1261/4	Trvalý travní porost	Zemědělský půdní fond	Úprava plochy pro vyústění trativodu	5,00 m2

Doplnění:

.....

.....

.....

Podpis/Datum narození:

3. 1. 1987

.....
Jelínek Vít

Zároveň **prosíme o podepsání**, vč. datumu narození, **přiložené situace** s textem např: Souhlasíme s předloženou projektovou dokumentací i s Vašimi případnými podmínkami.

*Nehodící se škrtněte